

CCC
 AI
 1255

GRUPOS DE DISCUSIÓN

Nombre	Título del Grupo de discusión
Dr. José Carlos Lozano	Las teorías de comunicación de masas en México y América Latina
Mtra. Angela M. Godoy	Procesos y Metodologías en la enseñanza de la comunicación
Mtra. Cecilia Cervantes	Problemas metodológicos en el campo académico de la comunicación
Mtro. Francisco de J. Aceves	Proceso de construcción del acontecer público a través de los medios masivos
Mtra. Claudia Benassini Félix	Análisis de mensajes comunicacionales :avances y problemas actuales
Dra. Rosa Margarita Zires	Rumores, leyendas y mitos contemporáneos
Mtra. Ma. Elena Hernández Ramírez	Retos en la profesionalización del periodismo en México
Mtro. Francisco Hernández Lomeli	Lo nuevo de las nuevas tecnologías : mitos y realidades
Dr. Javier Esteinou Madrid	Formarse como investigador : autoreconstrucción de procesos
Dra. Celia del Palacio	Historia de los Medios de comunicación : métodos para su reconstrucción
Mtro. Eduardo de la Vega	El cine como objeto de estudio
Mtra. Renee de la Torre	Comunicación e identidad religiosa
Dra. Rossana Reguillo Cruz	La comunicación en la construcción de mitologías urbanas
Dr. Enrique Sánchez Ruíz	Globalización y medios audiovisuales
Dra. Delia Covi	Televisión y procesos identitarios
Dr. Guillermo Orozco Gómez	Receptores de medios : ¿una identidad posible ?
Mtro. Luis Alfonso Guadarrama Rico	Familia y Medios de Comunicación

Mtra. Beatriz Solís Lerece *legislación sobre Medios de Comunicación*

CONFERENCIAS MAGISTRALES

Nombre	Título de la conferencia
Dr. Raúl Fuentes Navarro	Utopías en el campo académico de la comunicación
Dr. Enrique Sánchez Ruíz	El futuro de los Medios de Comunicación
Dra. Rossana Reguillo Cruz	

MESAS DE TRABAJO

Nombre	Título de la Mesa de Trabajo
Mtra. Claudia Benassini Félix	Mercados laborales del comunicólogo
Dra. Ana Isabel Zermeño	Enseñanza e Investigación de la Comunicación
Mtro. Luis Alfonso Guadarrama Rico	Actores y Escenarios de la Comunicación
Dra. Mónica Gutiérrez González	Medios Masivos de Comunicación

PANEL DE ENSEÑANZA

Nombre	Título del Pánel de Enseñanza
Mtra. Silvia Casillas	Metodología e Investigación de la Comunicación

Miércoles 3

10 :00	Inauguración
11 :00 a 11 :00	Conferencia Magistral Dr. Raúl Fuentes Navarro
11 :00 a 14 :00	Mesa de trabajo Enseñanza e Investigación de la Comunicación Mesa de trabajo Actores y Escenarios de la Comunicación
16 :00 a 18 :30	Panel sobre Enseñanza e Investigación de la Comunicación Grupos de Discusión

Dr. Javier Esteinou Madrid	Formarse como investigador : autoreconstrucción de procesos
Dra. Celia del Palacio	Historia de los Medios de comunicación : métodos para su reconstrucción
Mtro. Eduardo de la Vega	El cine como objeto de estudio
Mtra. Renee de la Torre	Comunicación e identidad religiosa
Dra. Rossana Reguillo Cruz	La comunicación en la construcción de mitologías urbanas
Dr. Enrique Sánchez Ruíz	Globalización y medios audiovisuales
Dra. Delia Covi	Televisión y procesos identitarios
Dr. Guillermo Orozco Gómez	Receptores de medios : ¿una identidad posible ?
Mtro. Luis Alfonso Guadarrama Rico	Familia y Medios de Comunicación

19 :00 a 20 :00	Presentación de Publicaciones, exposiciones plásticas, ballet.
20 :00	Callejoneada y verbena

Jueves 4

10 :00 a 11 :00

Conferencia Magistral
Dra. Rossana Reguillo

11 :00 a 14 :30

Mesa de trabajo
Medios Masivos de Comunicación
Mesa de trabajo
Mercados laborales del comunicólogo

16 :00 a 18 :30

Panel de enseñanza
Grupos de Discusión

Dr. José Carlos Lozano	Las teorías de comunicación de masas en México y América Latina
Mtra. Angela M. Godoy	Procesos y Metodologías en la enseñanza de la comunicación
Mtra. Cecilia Cervantes	Problemas metodológicos en el campo académico de la comunicación
Mtro. Francisco de J. Aceves	Proceso de construcción del acontecer público a través de los medios masivos
Mtra. Claudia Benassini Félix	Análisis de mensajes comunicacionales :avances y problemas actuales
Dra. Rosa Margarita Zires	Rumores, leyendas y mitos contemporáneos
Mtra. Ma. Elena Hernández Ramírez	Retos en la profesionalización del periodismo en México
Mtro. Francisco Hernández Lomelí	Lo nuevo de las nuevas tecnologías : mitos y realidades

19 :00 a 20 :00

Presentación de Publicaciones

20 :00

Concierto

Viernes 5

10 :00 a 11 :00

Conferencia Magistral
Dr. Enrique Sánchez Ruíz

11 :00 a 12 :00

Plenaria de cierre
(Grupos de discusión y Mesas de Trabajo)

12 :00 a 13 :00

Premiación y clausura

X ENCUENTRO CONEICC 1999

CCC
AI
1255

Universidad	Nombre	Tel/Fax	M.E.	G.D.	M.T.	Confirmación	Notas
Centro Avanzado de Comunicación	Mtra. Ivonne Razo	(5) 661 60 20 (5) 661 74 17	☺				
Centro de Estudios en Ciencias de la Com.	Lic. Hilario Arreola	(5) 605 34 87 (5) 605 35 87	☺				
Escuela de Comunicación Social de Sinaloa	Lic. Ma. Teresa Zazueta	(67) 13 58 29 (67) 13 58 29	☺				
Escuela de Periodismo Carlos Septién García	Lic. Manuel Perez	(5) 510 49 00 (5) 518 55 65	☺				
Escuela Nacional de Estudios Profesionales-Aragón	Lic. Ma. Concepción Estrada	(5) 623 16 87 (5) 623 08 55	☺				
Escuela Nacional de Estudios Profesionales-Acatlán	Lic. Alma Rosa Alba	(5) 623 16 87 (5) 373 89 03	☺				
Instituto Superior de Ciencia y Tecnología	Lic. Celia Saracho iscyiac@hp9k.lag.itesm.mx	(17) 50 25 54 (17) 50 25 54	☺				
ITESM Cd. De México	Mtro. Fco. Javier Torres jtorres@campus.cem.itesm.mx	(5) 673 10 00 (5) 673 25 00	☺				
ITESM Edo. De México	Mtra. Dolores Angeles Ricaño dricano@campus.cem.itesm.mx	(5) 326 55 55 (5) 326 55 72	☺				
ITESM Monterrey	Lic. Jorge González Treviño jgonzale@campus.mty.itesm.mx	(8) 358 20 00 ext. 4550	☺				
ITESM Monterrey	Dr. José Carlos Lozano jclozano@campus.mty.itesm.mx	(8) 358 20 00 ext. 4551		☺		X	
ITESM Morelos	Dra. Ma. de la Luz Casas mcasas@campus.mor.itesm.mx	(73) 18 89 40 (73) 14 35 85	☺				
ITESM Querétaro	Mtro. Hazael Castilla	(42) 11 82 94 (42) 11 82 95	☺				
ITESM Toluca	Lic. Luis Palacios Puente	(72) 74 09 99 (72) 74 11 78	☺				
ITESO	Lic. Ángela María Godoy agodoy@atenas.gdl.iteso.mx	(3) 669 34 30 ext 3430	☺	☺			☺
Universidad Anahuac	Dr. Carlos Gómez Palacio	(5) 627 02 10	☺				

X ENCUENTRO CONEICC 1999

Universidad Autónoma de Aguas Calientes	Lic. Ma. de la Luz Chiquito	(5) 596 19 38	☺						
Universidad Autónoma de Baja California Mexicali	Lic. Graciela Paz Alvarado	(49) 12 33 45 (49) 14 72 59	☺						
Universidad Autónoma de Baja California Tijuana	Lic. Carolina Peraza Pérez carolina@esiat1.tij.uabc.mx	(65) 57 92 00 (65) 57 92 00	☺						
Universidad Autónoma de Chihuahua Cd. Juárez	Mtro. Samuel García Soto	(66) 82 10 33 ext 5940 (66) 82 19 19	☺						
Universidad Autónoma de Coahuila	Lic. Carlos Recio	(16) 16 54 04 (16) 13 45 62	☺						
Universidad Autónoma de Guerrero	Lic. Rodrigo Carmona Casiano	(84) 12 21 50 (84) 17 00 62	☺						
UANL	Lic. Ana Carmen Márquez	(747) 2 93 69 (747) 2 29 10	☺						
Universidad Autónoma de San Luis Potosí	Lic. Jorge Arturo Mirabal	(8) 357 50 00 (8) 357 88 32	☺						
Universidad Autónoma del Estado de México	Mtro. Luis Alfonso Guadarrama lagr@coatepec.uaemex.mx	(48) 25 01 82 (48) 25 35 87	☺						
UAM Xochimilco	Lic. Jorge Aisina Valdez	(72) 15 92 80 (72) 13 16 07	☺						
Universidad de Colima	Lic. Luis Bueno lubusa@volcan.ucol.mx	(5) 724 50 50 (5) 724 51 49	☺						
Universidad de Guadalajara	Dr. Raúl Fuentes Navarro raul@atenas.gdl.iteso.mx	(331) 432 52 (331) 432 52 (331) 353 24	☺						
UDLA Puebla	Mtro. José Manuel Ramos	(3) 669 34 58 (3) 669 34 60	☺						Magistral
Universidad de Sonora	Lic. Carlos Tena Figueroa	(22) 29 20 54 (22) 29 21 15	☺						
Universidad del Bajío	Lic. Gerardo González ggonzale@ubacsun.ubac.edu.mx	(62) 59 21 72 (62) 59 21 73	☺						
Universidad del Noreste	Lic. Maricela Olguín Chirinos	(47) 17 17 40 (47) 18 55 11	☺						
		(12) 28 11 17 (12) 28 11 37	☺						

X ENCUENTRO CONEICC 1999

Universidad del Tepeyac	Lic. Pablo Domingo Castañón	(5) 781 40 33 (5) 750 07 44 ext. 200					
UNIVA	Alina García Barba	(3) 628 21 76 (3) 628 76 63	☺				
Universidad del Valle de México-Tlalpan	Lic. Antonio Sánchez	(5) 238 53 15 (5) 671 25 91	☺				
Universidad Iberoamericana-Golfo Centro	Dr. Eduardo Almeida	(22) 31 08 11 ext. 433 (22) 31 08 11 ext. 433	☺				
Universidad Iberoamericana-Laguna	Mtro. Carlos García Peña	(17) 29 10 45 (17) 29 10 80	☺				
Universidad Iberoamericana-León	Mtro. Héctor Gómez Vargas hgomez@amoxcalli.leon.uia.mx	(47) 10 06 26 (47) 11 54 77	☺				
Universidad Iberoamericana-Noreste	Mtra. Cecilia Castellanos Barona	(66) 30 15 79 (66) 30 15 91	☺				
Universidad Iberoamericana-Santa Fé	Mtro. Luis Núñez Gorrés		☺				
Universidad Intercontinental	Lic. Carlos Chávez López cchavez@sphin.com.mx	(5) 573 87 57 (5) 573 85 44 ext. 1211	☺				
Universidad Latinoamericana	Lic. Cecilia Ruiz Sandoval	(5) 604 51 07 (5) 604 73 35	☺				
Universidad México Americana del Norte	Lic. Margarita Múzquiz Cigarroa	(89) 22 62 72 (89) 22 85 68	☺				
UNAM (FCPyS)	Mtra. Cristina Puga	(5) 665 17 94 (5) 666 83 34	☺				
UR	Mtra. Laura Márquez lmarquez@mail.ur.mx	(8) 348 76 03 (8) 333 20 82	☺				
Universidad Salesiana	Mtro. David Fragoso	(5) 396 17 03 (5) 341 98 23	☺				
Universidad Veracruzana	Lic. Arturo García Niño	(29) 21 60 60 ext. 2233/2237 (29) 21 60 60	☺				
UDG	Mtra. Cecilia Cervantes	(3) 824 28 03	☺			☺	

X ENCUENTRO CONEICC 1999

			(3)					
UDG	Mtro. Francisco de J. Aceves faceves@fuentes.csh.udg.mx	(3) 615 85 50		☺		☺		
Universidad Iberoamericana	Mtra. Claudia Benassini claudia.benassini@uia.mx	(3) 823 75 05		☺	X	☺ a los dos		
		(5) 267 40 00 ext. 4760			Coord			
UDG	Dra. Celia del Palacio celiad@udgserv.cencar.udg.mx	(5) 267 42 40		☺		☺		
UDG	Mtro. Francisco Hernández Lomeli 103144.2753@compuserve.com	(3) 823 75 05		☺		☺		
UDG	Mtro. Eduardo de la Vega	(3) 825 39 75		☺		☺		
UDG	Mtro. Renee de la Torre Castellanos adelator@udgserv.cencar.udg.mx	(3) 629 41 34		☺		☺		
CIESAS	Mtra. Renee de la Torre Castellanos adelator@udgserv.cencar.udg.mx	(3) 616 83 41		☺		☺		
UDG/ITESO	Dra. Rossana Reguillo Cruz ROSSANA@atenas.gdl.iteso.mx	(3) 810 81 98		☺		☺		Magistral
UDG	Enrique Sánchez Ruiz rock@foreigner.class.udg.mx	(3) 642 44 13		☺		☺		Magistral
UNAM	Delia Crovi crovi@servidor.unam.mx	(3) 823 75 05		X		X		
ITESM-México	Octavio Islas oislas@campus.cem.itesm.mx	(3) 823 76 31		X		X		
UAM	Rosa Margarita Zires zires@cueyatl.uam.mx	326 55 72 (ext. 5572)		X		X		
UDG	Ma. Elena Hernández Ramírez hernandez@cencar.udg.mx			X		X		
UDG	Francisco Hernández Lomeli 103144.2753@compuserve.com			X		X		
Universidad Iberoamericana	Cecilia Castellanos cecilia@calafia.tij.uia.mx							
UAM	Javier Esteinou Madrid jesteino@cueyatl.uam.mx	(5) 568 79 13		X		X		
		(5) 724 50 61						

X ENCUENTRO CONEICC 1999

San Luis Potosí	Alexandro Roque Mendoza aroque@colsan.colmex.mx							
UIC	Sofía Reding reding@servidor.unam.mx	casa (M y J) - (5) 5135866 fax-univ. (5) 57385544 ext. 1210						
UDG	Guillermo Orozco Gómez gorozco@udgserv.cencar.udg.mx	(3) 823 7505 8237631	X			X		
U. de Colima	Jorge González Sánchez gonzalez@cgic.ucol.mx	(331) 30397 fax 27581	X					NO
UNAM	Fátima Fernández Christlieb fatima@servidor.unam.mx	(5) 665 1794 622 9411 fax 666 8334	X					NO
ITESO	Carlos Luna		X					NO
UDG	Sarah Corona							
U Iberoamericana (?)	Inés Cornejo cornejo@servidor.unam.mx							
U Autónoma del Edo de México	Luis Alfonso Guadarrama Rico lagr@coatepec.uaemex.mx	(72) 15 92 80 15 04 94 fax(72)131607	X	X	Coord	X en las dos		
U de Colima	Dra. Ana Isabel Zermelo anaez@uicol.mx	(331) 30397		X	Coord	X		
Universidad Intercontinental	Silvia Casillas Ledezma cchavez@spin.com.mx	(5) 573 87 57 (5) 573 85 44 ext. 1211	X			X		
Universidad de Monterrey	Dra. Mónica Gutiérrez González mogutierrez@udem.edu.mx mgutierrez@umav01.udem.edu.mx	(3) 338 5050 ext. 275, 357 fax (3) 3385050 ext. 776		X	Coord	X		

CCC
A7
1255

EL CONSEJO NACIONAL
PARA LA ENSEÑANZA E INVESTIGACIÓN DE LA COMUNICACIÓN

CONVOCA

**A LA PARTICIPACIÓN EN EL
X ENCUENTRO NACIONAL CONEICC
1999: RETROSPECTIVA Y PROSPECTIVA DE LA
COMUNICACIÓN
A LA LUZ DEL NUEVO MILENIO
SEDE : UNIVERSIDAD DE COLIMA
Marzo de 1999**

El fin del Siglo XX marca una pausa en nuestra actividad académica cotidiana y da paso a un momento de reflexión sobre nuestra actuación en los diferentes ámbitos de la comunicación.

El CONEICC, a través de su X Encuentro Nacional invita a investigadores, académicos y estudiantes de la Comunicación a que se realice un análisis del desarrollo de los diferentes aspectos de la comunicación a través del milenio que termina que nos permita conocer la situación actual y ello nos lleve a proyectar, de una manera consciente, el futuro de la comunicación.

Las áreas de análisis en este Encuentro serán :

- La Enseñanza e Investigación de la Comunicación
- Los Medios de Comunicación
- Mercados laborales del Comunicador
- Los Actores y Escenarios de la Comunicación

A través de:

GRUPOS DE DISCUSIÓN
MESAS DE TRABAJO
MESAS DE ENSEÑANZA
MUESTRA DE TRABAJOS DE COMUNICACIÓN

GRUPOS DE DISCUSIÓN

El grupo de discusión es un espacio donde los interesados en un área de la comunicación convergen para intercambiar posturas tomando como base de discusión lo presentado por el coordinador del grupo.

Requisitos para participar:

- Inscribirse con el coordinador del grupo de discusión de su interés (**máximo 15 personas por grupo**).
- Leer la bibliografía que el coordinador le hará llegar previamente al Encuentro Nacional de CONEICC a más tardar (**FECHA**)
- Formular preguntas por escrito para la discusión.

TEMA	COORDINADOR	DIRECCIÓN
-------------	--------------------	------------------

MESAS DE TRABAJO

Una mesa de trabajo es un espacio donde especialistas e investigadores comparten una ponencia e invitan a los interesados a aportar elementos que puedan enriquecer la investigación en ciertos ejes temáticos de la comunicación.

Las mesas de trabajo giran en torno a los siguientes ejes:

- Medios masivos de comunicación: Prospectiva y retrospectiva
COORDINACIÓN
- Enseñanza e investigación de la comunicación: Prospectiva y retrospectiva
COORDINACIÓN
- Mercados laborales del comunicólogo: Prospectiva y retrospectiva.
COORDINACIÓN
- Actores y escenarios de la comunicación: Prospectiva y retrospectiva
COORDINACIÓN

Sobre la evaluación y publicación de las ponencias:

- Se constituirá un Comité Académico encargado de evaluar la pertinencia y calidad de los trabajos presentados. Los coordinadores de mesa notificarán la aceptación de las ponencias que serán presentadas durante el evento, a más tardar el (**fecha**)

- Las ponencias aceptadas serán publicadas en las memorias del Encuentro (**en la página del CONEICC en Internet**)

Sobre el registro de las ponencias:

- Las ponencias deberán inscribirse con el Comité Académico correspondiente a más tardar el (**fecha**).....
- La extensión será de entre 10 y 20 cuartillas máximo (incluida la bibliografía)
- Deberán incluir dos copias impresas y diskette en programa Word, versión 6.0, para Windows. Además deberán tener un resumen de 10 líneas, máximo.
- Deberán ser trabajos recientes (**de dos años a la fecha**).

Sobre la presentación de las ponencias:

- En la medida de lo posible, se le recomienda no recurrir a la lectura durante la exposición de su trabajo.
- Es preferible usar apoyos visuales.
- Puede utilizar apoyos como proyector de acetatos, videocassettera y cañón, disponibles en la sede.

MESAS DE ENSEÑANZA

Las mesas de enseñanza son un espacio donde los maestros de las diferentes disciplinas de la comunicación se encuentran a compartir experiencias, métodos de enseñanza, contenidos programáticos, bibliografía, actividades y resultados. A través de este intercambio entre profesores de la misma disciplina se pretende enriquecer los cursos en las universidades.

Las temáticas se agrupan en :

- Comunicación de masas
COORDINACIÓN :
- Metodología de la investigación
COORDINACIÓN :
- Publicidad
COORDINACIÓN :
- Comunicación organizacional
COORDINACIÓN :
- Periodismo
COORDINACIÓN :
- Televisión
COORDINACIÓN :
- Radio
COORDINACIÓN :
- Cine
COORDINACIÓN :
- Otras (abierto a sugerencias)

Requisitos para participar:

- Inscribirse con el coordinador de cada mesa de enseñanza
- Enviar impreso el contenido de su presentación, de 15 minutos máximo, donde se expongan, como puntos básicos, el contenido del curso, las actividades y los resultados de los métodos de enseñanza.
- Este documento deberá entregarse previamente al coordinador de la mesa, a más tardar el (**fecha**)

MUESTRA DE TRABAJOS DE COMUNICACIÓN

La muestra es la selección de trabajos con calidad para exhibirse o compartirse con los interesados en cada una de las diversas disciplinas de la comunicación.

Se consideran trabajos en las siguientes disciplinas:

- Prensa y periodismo electrónico
- Radio
- Televisión
- Cine
- Comunicación organizacional
- Publicidad

Sobre el formato y tiempo:

Prensa y periodismo electrónico

- Los trabajos de prensa y periodismo electrónico deberán presentarse a través de muestras montables (ejemplares de periódicos, revistas y otros).
- Deberá anexarse una explicación impresa del trabajo, en audio, video o programa computacional. En cualquiera de estos últimos casos, la explicación no debe exceder cinco minutos.

Radio

- Los trabajos de radio deben entregarse en cinta de audio.
- Deberá agregarse una breve explicación en la misma cinta, cada pieza de muestra no debe exceder de cinco minutos.

Televisión

- Los trabajos de televisión deben entregarse en videocassette VHS y ¾.
- Debe darse una breve referencia o explicación. El tiempo total de la muestra debe ser de 10 minutos, como máximo.

Cine

- Los trabajos de cine deben presentarse en videocassette VHS.
- Debe agregarse una breve referencia o explicación y el tiempo máximo de duración de cada muestra es de 30 minutos.

Comunicación organizacional y publicidad

- Los trabajos de comunicación organizacional y publicidad pueden presentarse en video, audio, impresos o en programa computacional.

- Deberá darse una breve referencia o explicación y, en caso de ser muestras en video, audio, o programa computacional, su exposición no deberá ser superior a los 5 minutos.

Requisitos para participar:

- Las muestras deberán inscribirse con el Comité Académico correspondiente a más tardar el....
- Deberá seleccionar sólo un trabajo por institución o grupo académico.

DIRECCIONES , TELEFONOS, FAX, CORREO ELECTRÓNICO DE LA SEDE

X Encuentro Nacional

CCC
A I
1255

CONEICC 1999



PROPUESTA OPERATIVA

Febrero 13 de 1999

Propuesta de organigrama

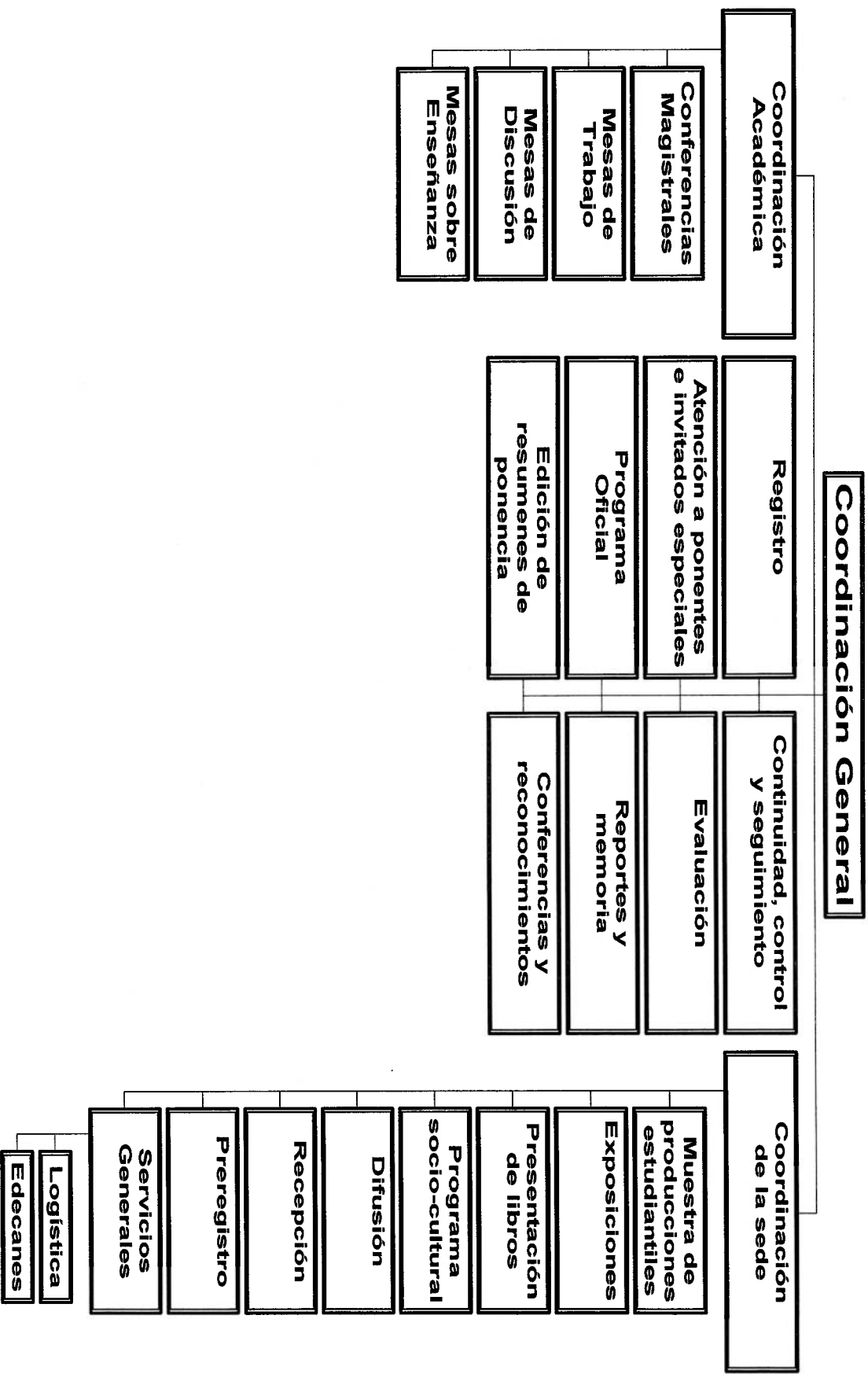

Propuesta de organigrama

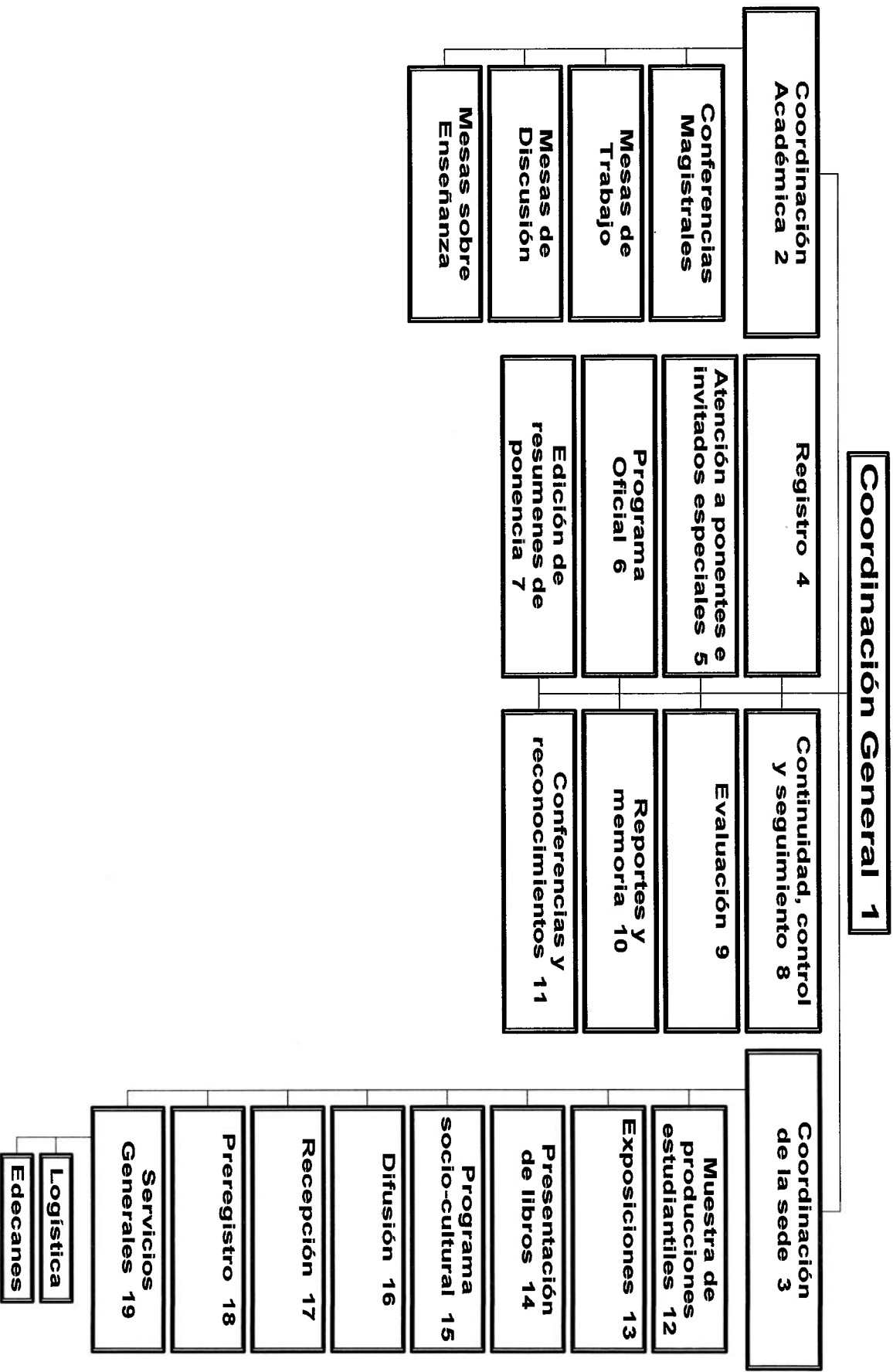

COMITÉ COORDINADOR

A. PRESIDENCIA

B. SECRETARIA

C. TESORERIA

D. DIFUSIÓN

E. COMITÉ EDITORIAL

F. COMITÉ DE INVESTIGACIÓN

G. COMITÉ ACADÉMICO

VINCULACIONES

➤ 4, C, 18, 1,3.

➤ 5, 1, 3, A, 2, F, G.

➤ 6, 1, B, 3.

➤ 7, 1, A, 2, D, E.

➤ 8, 1, 3, 2, 19.

➤ 9, 1, 2, 3, A, C, D, E, F, G.

➤ 10, 1, 2, 3, A, C.

➤ 1, 2, 3, A, B.

➤ 12, 3, 16, 19.

➤ 13, 3, 16, 19.

➤ 15, 3, 16, 19.

➤ 17, 3, 1, 19.

➤ 18, 3, 1, C.

Edecanes

De recepción

De registro

De salas

De presidium

De zonas

**Programas
Oficiales**

Equipo Logístico

Coordinador de equipo audiovisual

Exposiciones

Coordinador de transporte

Grabación

Urgencias

Fotocopiado

Mensajería

Responsables

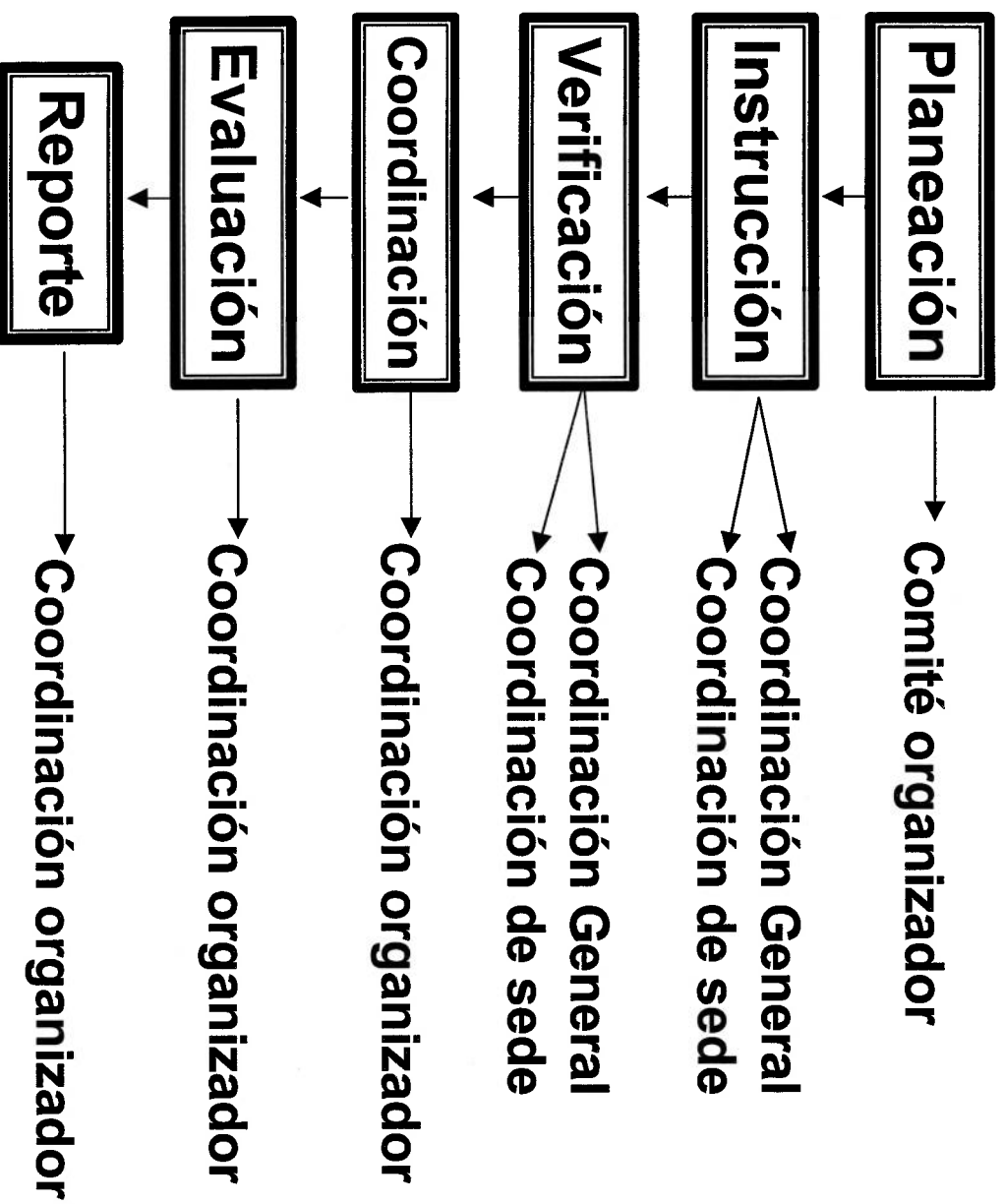

X ENCUENTRO NACIONAL, CONEICC 1999

Actividad			Programa
Fecha	Lugar	Asistencia estimada	Coord. de montaje
Uso De _____ a _____ hr. y de _____ a _____ hr.			Aseo intermedio Entre _____ y _____ hr.

Montaje de sala			
Tipo	<input type="checkbox"/> Teatro <input type="checkbox"/> Escuela <input type="checkbox"/> "T" <input type="checkbox"/> "U" <input type="checkbox"/> "E" <input type="checkbox"/> Mesa directiva	{ <input type="checkbox"/> Regular <input type="checkbox"/> Media <input type="checkbox"/> Regular <input type="checkbox"/> Tipo "V"	{ <input type="checkbox"/> Sin pasillo <input type="checkbox"/> Con _____ pasillos de _____ filas c/u y _____ sillas por fila → Ceniceros → Vasos → Jarras con agua } Por mesa

Montaje de presidium	
Mesa para _____ personas	
Presidium	{ <input type="checkbox"/> De pie <input type="checkbox"/> De mesa
_____ Micrófono (s) adicional (es) _____ de pie _____ de mesa	
Ubicados en:	
_____ _____ _____	
_____ jarra(s) de agua	
_____ ceniceros	
_____ vasos	

Equipo audiovisual

- Proyectores** { **Cuerpos opacos**
 Acetatos
- Pantallas para proyección**
- Videocasetera**
- Monitor de TV**
- Reproductor de casete**
- Pizarrón** { **Gis**
 Borrador
- Pintarrón** { **Plumones**
 Borrador
- Rotafolios** **Hojas para rotafolios**
- Otros:** _____

Diversos

- Colgar manta**
- Colocar señalamientos**
- Colocar rótulos**
- Otro(s):** _____

X ENCUENTRO NACIONAL, CONEICC 1999

Verificación de CEREMONIA DE INAUGURACIÓN			Programa OFICIAL
Fecha	Hora programada	Lugar	Verificador
Asistente (s)			

VERIFICACIÓN

- Nombre correcto de sala
- Señalización
- Programa de la sala
- Montaje de sala de acuerdo a instrucciones
- Montaje de presidium de acuerdo a instrucciones
- Prueba de luces, sonido y micrófonos
- Señalamientos personales en presidium
- Jarras de agua y vasos en presidium
- Folders con reconocimientos a autoridades en el espacio de la presidencia
- Programa detallado de la ceremonia de inauguración en el podium.

X ENCUENTRO NACIONAL, CONEICC 1999

Verificación de			Programa
Fecha	Hora programada	Lugar	Verificador
Asistente (s)			

VERIFICACIÓN

--

X ENCUENTRO NACIONAL, CONEICC 1999

Actividad Ceremonia de inauguración			Programa Oficial
Fecha 3 de marzo de 1999	Hora	Lugar	Coordinación
Verificador			
Asistente(s)			Edecanes

HORA	PROGRAMACIÓN	+ 0 -
8:00	Verificación de sala e instalaciones	
9:30	Apertura de sala	
9:50	Recibimiento a miembros del presidium y entrega de carpeta informativa	
9:58	Instalación del presidium	
10:00	Presentación de los miembros del presidium	
10:03	Mensaje de la Presidencia del Consejo	
10:15	Mensaje de la Representación Oficial de la Sede	
10:25	Mensaje del Gobernador del Estado e Inauguración del Encuentro	
10:26	Entrega de cartas de agradecimiento a autoridades	
10:30	Desalojo del presidium	

Observaciones

Carpeta informativa: Propaganda de la ceremonia inaugural, disposición del presidium, Programa General del Encuentro e Información de Referencia del CONEICC.

X Encuentro Nacional

CONEICC 1999



Supervisión y control

Áreas de supervisión y control

Supervisión y control

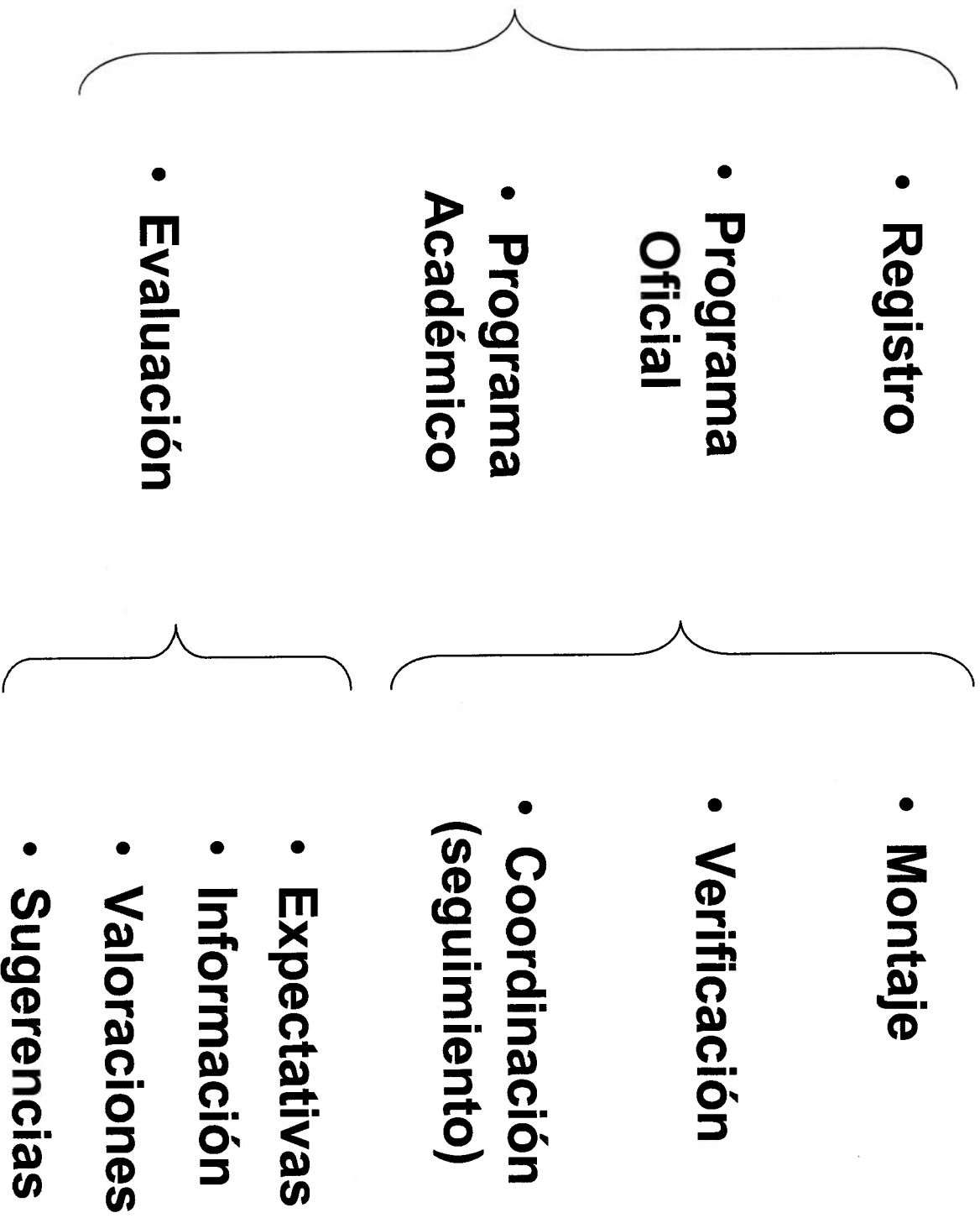

**Puntos a definir de la coordinación académica para el encuentro
CONEICC 99
26 de junio de 1988, Guadalajara, Jal.**

1. Convocatoria General del Encuentro
 - Diseño
 - Datos
2. Definición de No. y Coordinadores de mesas de Trabajo
 - Qro: 10 mesas de trabajo agrupadas en torno a tres temáticas, en cada mesa podían participar hasta cuatro ponentes.
 - Colima: 3 o 4 mesas
3. Definición de No. y Coordinadores de mesas de Enseñanza
4. Capacidad en Colima

Hab. Hoteles	COLIMA	TECOMAN	TOT. HAB.	POR 2 PERS.
4*	167	221	388	776
3*	258	92	350	700
2*	84	-	84	168
TOTALES	509	313	822.	1644

5. Capacidad de espacio en Universidad de Colima: 2600 a 3000 personas en diferentes espacios.
6. Propuesta de premio a Producción de medios ¿cantidad? Jurado: definirlo entre los profrs. que asistan.
7. Ceremonia de reconocimiento a Profesores investigadores
8. Grupos de Discusión
 - Fechas para ponerse en contacto con coordinadores y recibir información
 - Cuántos grupos de Discusión y duración de las sesiones. (23 sugerencias)
9. Mesas de trabajo
 - Cuántas en cada temática
 - Quiénes podrían coordinar
 - Quiénes podrían arbitrar
 - Fechas de envío a comité de arbitraje
 - Fechas de confirmación a ponentes
10. Mesas de Enseñanza
 - Cuántas temáticas
 - Posibles coordinadores
 - Fechas de envío
11. Muestra de trabajos
 - Definir jurado
 - Fechas de envío de trabajos